INSERTI DI TORNITURA · INSERTI NEGATIVI · DNMG - ROMBICI 55°

DNMG-GR

Inserto 55° negativo per sgrossatura di acciai, con rompitruciolo GR e gradi CVD INNOT.

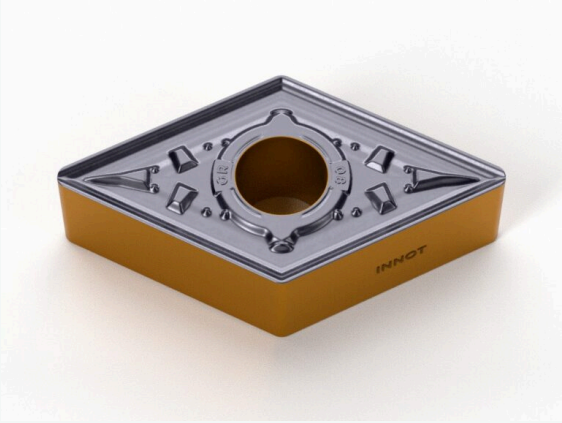

DATI PRINCIPALI	
Tipo di prodotto	Inserti di Tornitura
Materiali ISO	P acciaio
Lavorazione	Sgrossatura
Rompitruciolo	**GR**
Gradi INNOT	IT8105 · **IT8115** ★ · IT8125 · **IT8225** ★ ★ consigliato
Raggi di punta	R0.8 · R1.2
Scheda online	innot-it.com/prodotto/dnmg-gr

Specifiche ISO

ISO	RAGGIO (RE)	GRADI DISPONIBILI	ROMPITRUCIOLO
DNMG1506	0.8 - 1.2	IT8105 - IT8115 - IT8125 - IT8225	GR

Scheda tecnica rompitruciolo GR

Lavorazione	Sgrossatura
Materiale ISO	P (acciai non legati, legati e per utensili)
Tolleranza	M
Caratteristiche	Prima scelta per la sgrossatura dei materiali ISO P. La tavola frangitruciolo con angolo rialzato controlla il flusso del truciolo anche a basse profondità di passata. Grande angolo di spoglia e ampio smusso garantiscono tagliente affilato e resistente. La doppia scanalatura migliora l'evacuazione del truciolo e rende l'inserto versatile: adatto a sgrossatura e semi-finitura con carichi elevati. Forma rombica 55°: punta più snella rispetto all'80°, per sgrossature di profilo e copiature dove serve accesso agli spallamenti.

Gradi INNOT disponibili

Grado	ISO	Rivestimento	Composizione	Impiego
IT8105	**P**	**CVD**	TiN + MT-TiCN + Al_2O_3	Tornitura di acciaio in condizioni stabili. Elevata durezza a caldo, resistenza all'usura e alla deformazione plastica.
IT8115 ★	**P**	**CVD**	TiN + MT-TiCN + Al_2O_3	Taglio continuo e leggermente interrotto. Finitura e semi-finitura di acciai al carbonio e legati.
IT8125	**P**	**CVD**	TiN + MT-TiCN + Al_2O_3	Taglio interrotto e continuo su acciaio. Il substrato rinforzato limita la deformazione plastica ad alta temperatura.
IT8225 ★	**P**	**CVD**	TiN + MT-TiCN + Al_2O_3	Grado di prima scelta per l'acciaio, molto versatile. Rivestimento multistrato con ottima resistenza all'usura e tenacità.

★ Grado consigliato per questo rompitruciolo. CVD = rivestimento chimico da fase vapore. ISO P = acciai.

Parametri di lavorazione consigliati

Tornitura esterna acciai (ISO P) – rompitruciolo GR

Parametri consigliati per materiale e condizione di taglio (stabile, media, difficile).

Materiale	Condizione	Vc (m/min) per grado	fn (mm/giro)	ap (mm)
Acciai da costruzione ≤ 180 HB (S235, C45...)	Stabile	IT8115: 235 – 320 IT8125: 185 – 295 IT8225: 195 – 315	0.25 – 0.60	2.00 – 7.00
Acciai da costruzione ≤ 180 HB (S235, C45...)	Media	IT8115: 235 – 320 IT8125: 195 – 315 IT8225: 185 – 295	0.25 – 0.55	2.00 – 7.00
Acciai da costruzione ≤ 180 HB (S235, C45...)	Difficile	IT8115: 235 – 320 IT8125: 185 – 295 IT8225: 195 – 315	0.25 – 0.50	2.00 – 7.00
Acciai al carbonio e legati 180 – 280 HB (41Cr4, 42CrMo4...)	Stabile	IT8115: 235 – 320 IT8125: 195 – 315 IT8225: 185 – 295	0.25 – 0.60	2.00 – 7.00
Acciai al carbonio e legati 180 – 280 HB (41Cr4, 42CrMo4...)	Media	IT8115: 235 – 320 IT8125: 195 – 315 IT8225: 185 – 295	0.25 – 0.55	2.00 – 7.00
Acciai al carbonio e legati 180 – 280 HB (41Cr4, 42CrMo4...)	Difficile	IT8115: 235 – 320 IT8125: 195 – 315 IT8225: 185 – 295	0.25 – 0.50	2.00 – 7.00
Acciai bonificati ≥ 280 HB	Stabile	IT8115: 225 – 360	0.25 – 0.60	1.50 – 6.00
Acciai bonificati ≥ 280 HB	Media	IT8225: 225 – 340	0.25 – 0.55	1.50 – 6.00

Valori indicativi per il rompitruciolo GR. Le condizioni non indicate non sono consigliate per quel materiale.

Tornitura interna (barenatura) acciai (ISO P) – rompitruciolo GR

Valori di partenza per la tornitura interna con bareno, ricavati dai dati di tornitura esterna di questo inserto: velocità di taglio −15%, avanzamento −20%, profondità di passata massima −40%. Gli inserti negativi si montano su bareni per fori da circa Ø 25 mm in su (Ø 32–40 mm per le misure più grandi).

Materiale	Condizione	Vc (m/min) per grado	fn (mm/giro)	ap (mm)
Acciai da costruzione ≤ 180 HB (S235, C45...)	Stabile	IT8115: 200 – 270 IT8125: 155 – 250 IT8225: 165 – 270	0.20 – 0.48	2.00 – 4.20
Acciai da costruzione ≤ 180 HB (S235, C45...)	Media	IT8115: 200 – 270 IT8125: 165 – 270 IT8225: 155 – 250	0.20 – 0.44	2.00 – 4.20
Acciai da costruzione ≤ 180 HB (S235, C45...)	Difficile	IT8115: 200 – 270 IT8125: 155 – 250 IT8225: 165 – 270	0.20 – 0.40	2.00 – 4.20
Acciai al carbonio e legati 180 – 280 HB (41Cr4, 42CrMo4...)	Stabile	IT8115: 200 – 270 IT8125: 165 – 270 IT8225: 155 – 250	0.20 – 0.48	2.00 – 4.20
Acciai al carbonio e legati 180 – 280 HB (41Cr4, 42CrMo4...)	Media	IT8115: 200 – 270 IT8125: 165 – 270 IT8225: 155 – 250	0.20 – 0.44	2.00 – 4.20
Acciai al carbonio e legati 180 – 280 HB (41Cr4, 42CrMo4...)	Difficile	IT8115: 200 – 270 IT8125: 165 – 270 IT8225: 155 – 250	0.20 – 0.40	2.00 – 4.20
Acciai bonificati ≥ 280 HB	Stabile	IT8115: 190 – 305	0.20 – 0.48	1.50 – 3.60
Acciai bonificati ≥ 280 HB	Media	IT8225: 190 – 290	0.20 – 0.44	1.50 – 3.60

Con sporgenza del bareno oltre 3 volte il diametro (bareno in acciaio) o 5 volte (bareno in metallo duro o antivibrante) ridurre ancora velocità e avanzamento. Usare la refrigerazione interna del bareno per allontanare il truciolo.

INNOT · UTENSILI DA TAGLIO PER OFFICINE CNC

Quotazione in 30 minuti

Mandaci il codice o il disegno: ti rispondiamo con prezzo e disponibilità. Tester gratuiti su richiesta, spedizione 24/48h.

+39 375 786 1361 · info@innot-it.com · www.innot-it.com

Scansiona per aprire la scheda online

I parametri di taglio sono valori indicativi di partenza: adattali a macchina, staffaggio, sporgenza dell'utensile e materiale del pezzo. Dati e immagini possono variare senza preavviso.